indiana-jones

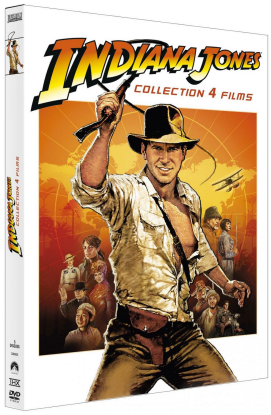

Auteur(s) : Spielberg, Steven (Réalisateur, monteur) (Scénariste) ;Ford, Harrison (Acteur) ;Allen, Karen (Acteur) ;Freeman, Paul (Acteur)
Titre(s) : Indiana Jones : et le temple maudit [DVD vidéo] / Steven Spielberg, réalisateur et scénariste ; Harrison Ford, Harrison Ford, Karen Allen et Paul Freeman, acteurs.
Résumé : L'archéologue aventurier Indiana Jones est de retour. Il poursuit une terrible secte qui a dérobé un joyau sacré doté de pouvoirs fabuleux. Une chanteuse de cabaret et un époustouflant gamin l'aideront à affronter les dangers les plus insensés.
Notes : Lucasfilm, Paramount Pictures, cop. 1984. - Droit de prêt et consultation.
: Série : Indiana Jones. Vol 2.

DVD

Exemplaires

Support	Espace	Localisation	Cote	Situation	Utilisation	Retour prévu le
DVD	Musique et image	Image	FS IND P/D - 2	Disponible	prêt normal	